DÍVÁM SE, DÍVÁM

CD Citová investice
B & M Music, 1997

hudba: P. Hapka
text: M. Horáček

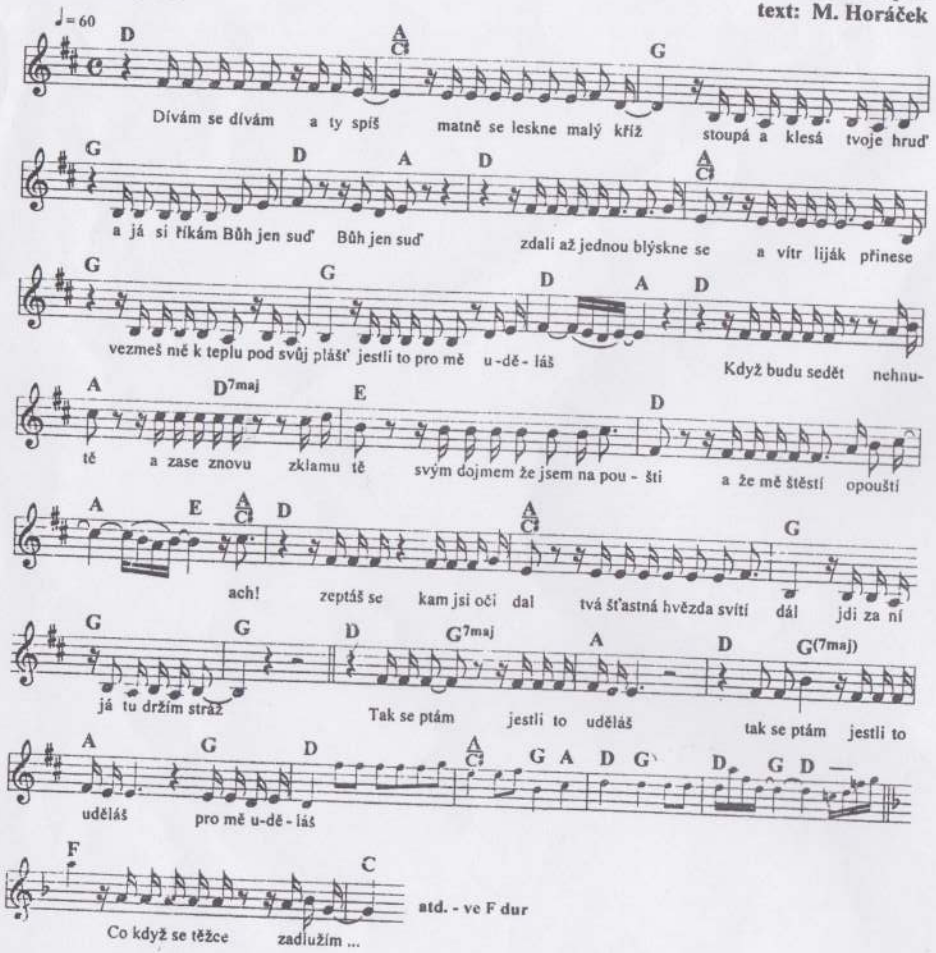

atd. - ve F dur

Co když se těžce zadlužím
i ten kříž prodáš - co já vím
když mě mé masky unaví
stáhneš mě k sobě do trávy, do trávy
a klidně řekneš hroznou lež:
na svoje léta hezkej jseš
před sebou ještě všechno máš
jestli to pro mě uděláš
Co když mě zapřou přátelé
a budu s cejchem na čele
podroben strašné žalobě
vzkážeš mi: stojím při tobě, jen při tobě
(ach!) jediná vždycky budu stát
i když ti celý svět dá mat
věřím ti všecko - braň se, snaž

Jen se ptám zda to uděláš
jen se ptám jestli to uděláš
pro mě uděláš

opět v D dur: Stoupá a klesá tvoje hruď
tak spolehlivě jako rtuť
na teploměru našich dní
ráno svět zuby vycení, vycení
a mně se mnohé nezdaří
ale tvé prsty po tváři
mi zvolna přejdou každý zvlášť

Vím že to pro mě uděláš
já vím že to pro mě uděláš
všechno uděláš

Capo 5

O BLÁZNECH

CD Hit album Popron Music 1.
Popron Music, 1993

hudba: M. Penk
text: E. Pergner

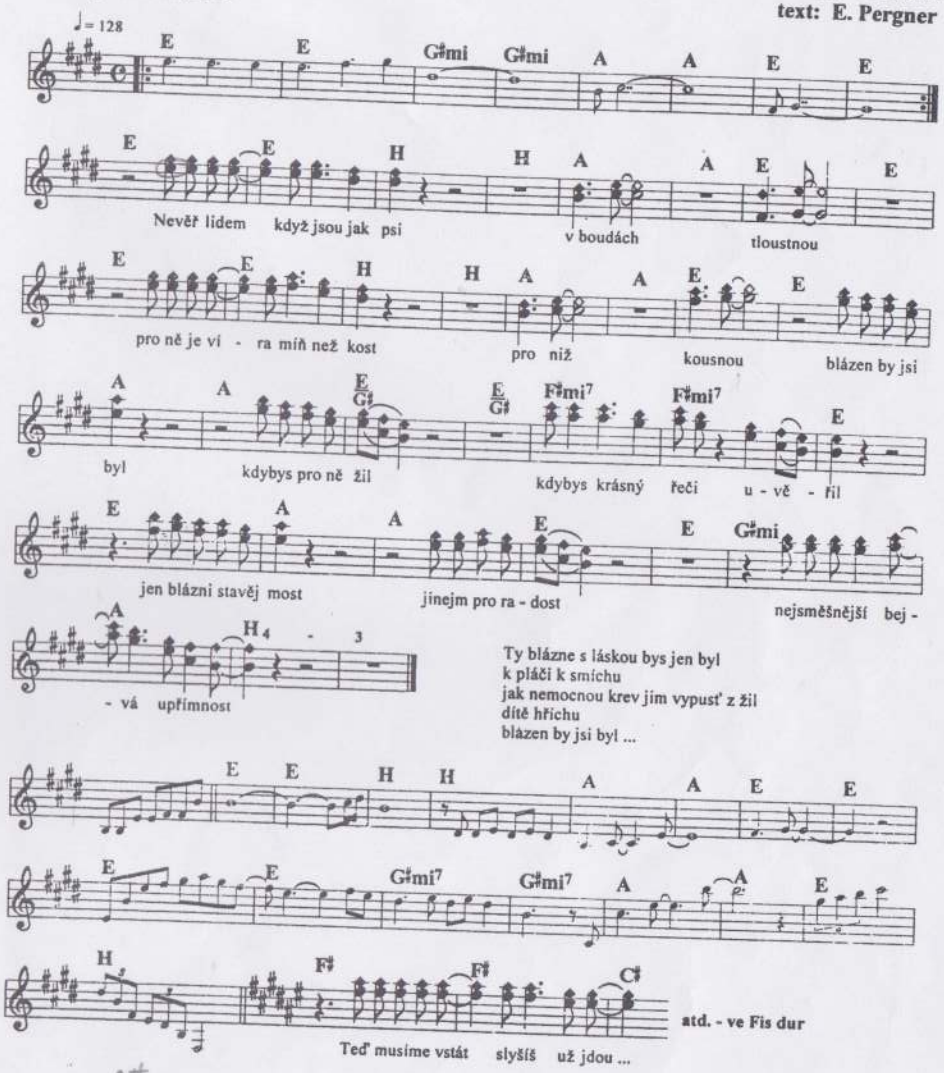

Ty blázne s láskou bys jen byl
k pláči k smíchu
jak nemocnou krev jim vypusť z žil
dítě hříchu
blázen by jsi byl ...

atd. - ve Fis dur

f# 1-a2

Teď musíme vstát - slyšíš - už jdou
sčítaj blázny
tebe nezastavěj - máš víru svou
blázne blázne

Nanananá naná naná
náná náná .... (repeat ad lib. + fade out)

pozn.: druhý hlas (hranaté noty)
až od druhé sloky